Bekanntmachung des Amtes Boostedt-Rickling
für die Gemeinde Rickling

Aufstellung des vorhabenbezogenen Bebauungsplanes Nr.23 der Gemeinde Rickling

Die Gemeindevertretung der Gemeinde Rickling hat in ihrer Sitzung am 27.09.2023 beschlossen, den vorhabenbezogenen Bebauungsplan Nr. 23 der Gemeinde für das Gebiet „südlich der B205, entlang der Eisenbahntrasse, östlich des Blockskoppelweges und nördlich des Rehmweges“ „Freiflächenphotovoltaik“ aufzustellen. Der Geltungsbereich ist im anliegenden Lageplan dargestellt.

Dieser Beschluss wird hiermit bekanntgemacht.

Aufstellung des vorhabenbezogenen Bebauungsplanes Nr.23 der Gemeinde Rickling

Durchführung der frühzeitigen Öffentlichkeitsbeteiligung gemäß § 3 Abs. 1 BauGB

Die Gemeindevertretung Rickling hat in ihrer Sitzung am 27.09.2023 beschlossen, für das Gebiet „südlich der B205, entlang der Eisenbahntrasse, östlich des Blockskoppelweges und nördlich des Rehmweges“ „Freiflächenphotovoltaik“ den vorhabenbezogenen Bebauungsplan Nr. 23 aufzustellen.

Ziel der Planung ist die Schaffung der planungsrechtlichen Grundlagen für die Errichtung einer Freiflächenphotovoltaikanlage.

Der Plangeltungsbereich ist in der Anlage dargestellt.

In der Zeit vom **02.04.2024 bis zum 03.05.2024**

findet die Unterrichtung der Öffentlichkeit über die allgemeinen Ziele und Zwecke der oben genannten Planungen gemäß § 3 Abs. 1 Baugesetzbuch durch die Veröffentlichung der Unterlagen im Internet unter der Adresse www.gemeinde-rickling.de (Unsere Gemeinde > Bauen & Wohnen > Im Verfahren befindliche Bebauungspläne & Flächennutzungspläne) statt. Die Unterlagen sind auch über den Digitalen Allas Nord des Landes Schleswig-Holstein zugänglich.
Dies gilt auch für Kinder und Jugendliche.

Die Unterlagen liegen zusätzlich während folgender Öffnungszeiten in der Amtsverwaltung Boostedt-Rickling, Twiete 9, 24598 Boostedt öffentlich aus:

Montag, Donnerstag und Freitag	8.00 Uhr bis 12.00 Uhr
Dienstag	8.00 Uhr bis 12.00 Uhr und 15.00 Uhr bis 18.00 Uhr

Es ist Gelegenheit zur Äußerung und zur Erörterung der Planungsabsichten gegeben.

Boostedt, den 15.03.2024

Amt Boostedt-Rickling

Der Amtsvorsteher

gez. i. A. Böttger

Lageplan des vorhabenbezogenen Bebauungsplanes Nr. 23 der Gemeinde Rickling

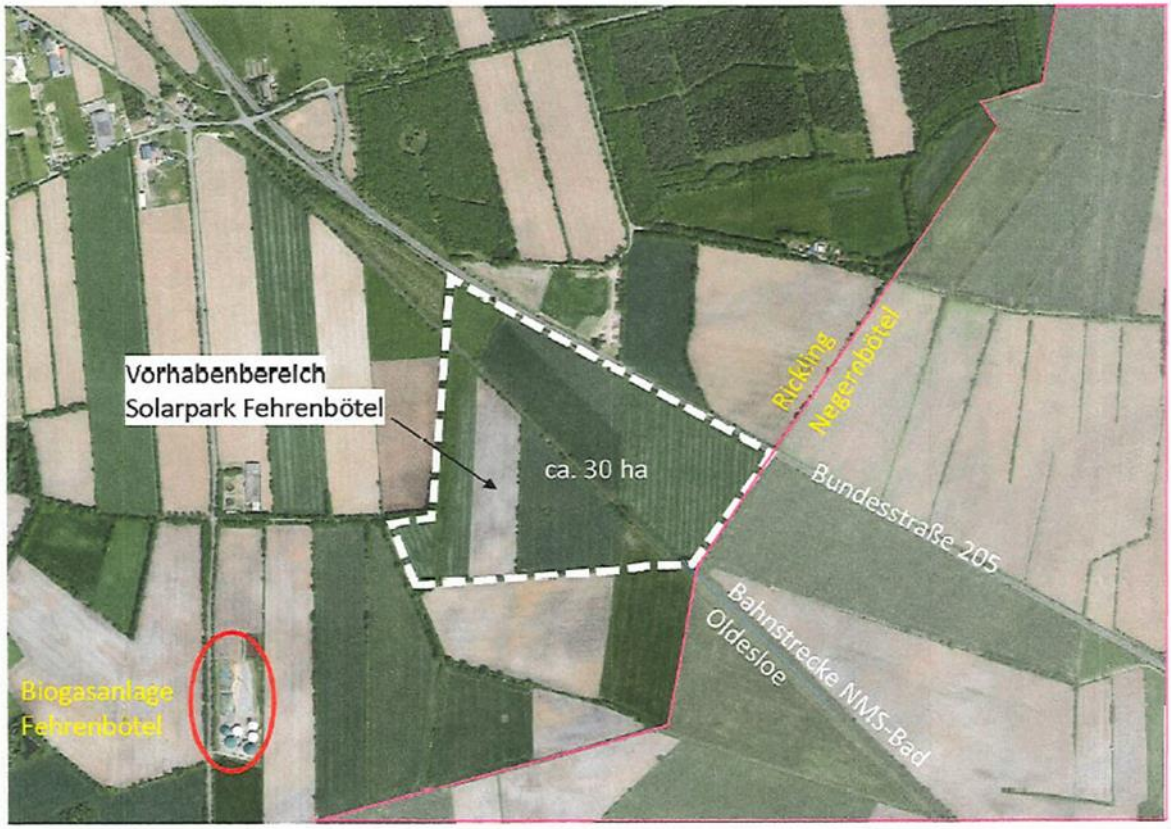

Aufhängen: 21.03.2024

Abnehmen: 04.05.2024